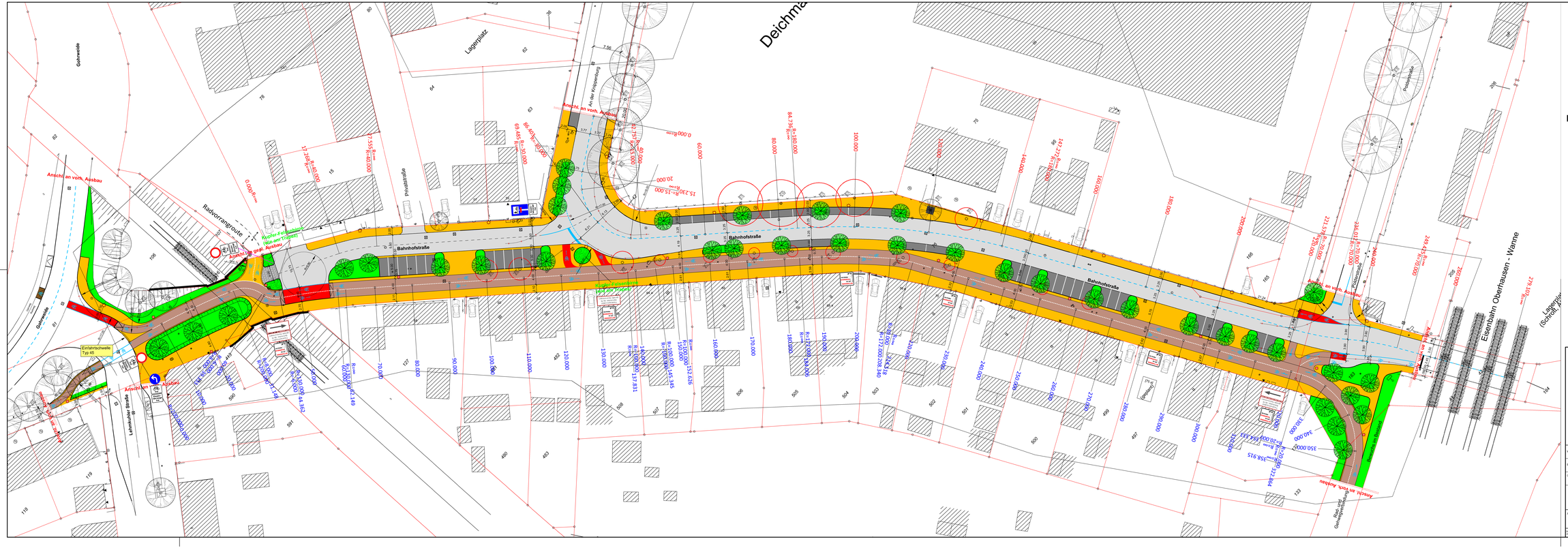

Legende

- Gehweg (Pflaster), grau
- Radweg (Pflaster), rot
- Radweg (Asphaltfläche), rot
- Parkfläche (Pflaster), anthrazit
- Grünfläche

- Fahrbahnmarkierung
- Baumbestand
- Neupflanzung
- Baum fällen oder versetzen
- begehbare Baumscheibe
- Kupfer-Felsenbirne (Bepflanzung wie am Tropex)

bottrop.

Straßenplanung

Stadt Bottrop
Fachbereich Tiefbau 66/2

Ausbau der Bahnhofstraße
(von Gohrweide bis Südbahnhof)

Vorentwurf

Lageplan

Maßstab:	1 : 250	Datum:	28.02.2023
Entwurfsplanung:	Meyer	Blatt-Nr.:	LP / 1
Gezeichnet: gez. Meyer	Gesehen:	Projekt:	Projekt/Vorplatz/Straßen
gez. Müller Technischer Bearbeiter		gez. Jonek Fachbereichsleiter	

Änderungen: 17.03.2023: Bepflanzung am Kanaldeckel angepasst.
02.06.2024: Änderung Durchfahrt Rettungsfahrzeuge, Moser
10.10.2024: Änderung Radwegführung Poststraße und Höhe An der Knippenburg, Moser

DIESE ZEICHNUNG DARF NUR ZU DEM VORGESETZTEN ZWECK BENUTZT WERDEN. EINE WEITERGABE AN DRITTE OHNE OHNE VERWENDUNG FÜR DIESEN ZWECK IST OHNE SCHRIFTLICHE GENEHMIGUNG NICHT GESTATTET.